Au cours de votre balade dans ce site naturel, découvrez les ruines du château édifié au Moyen Age par les Seigneurs de Montfort. Cette forteresse, semble-t-il, leur a servi de résidence après la destruction du château de Montfort en 1198 jusqu'en 1376, date à laquelle ils retournèrent s'installer dans leur nouvelle forteresse de Montfort.

Ce domaine, probablement démantelé au cours du XIVème siècle, fait l'objet de travaux de restauration réguliers qui permettent de découvrir de nouveaux éléments.

N'hésitez pas à revenir découvrir les nouveautés !!

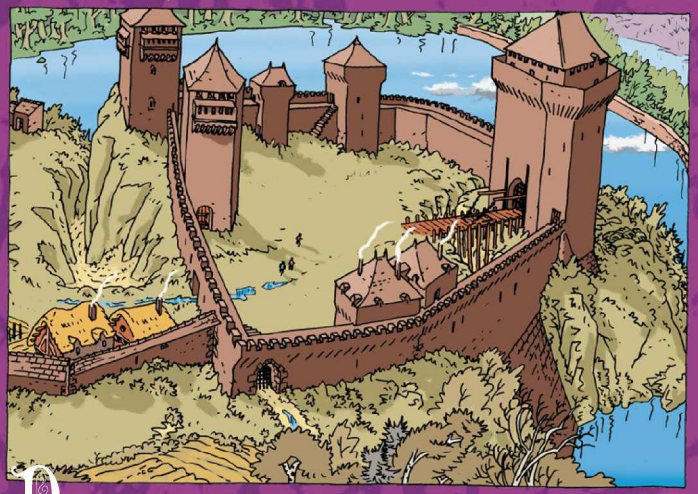

Des panneaux d'interprétation présents sur le Domaine de Boutavent vous permettent de le découvrir librement. Ce site historique et médiéval, doté d'une réelle valeur archéologique, est ouvert au public depuis 2005. Des visites spécifiques sont organisées dans l'année par l'Ecomusée du Pays de Montfort.

Occasionnellement, ce lieu fait office de théâtre pour des animations médiévales.

Office de TOURISME Pays de MONTFORT En Brocéliande

www.paysdemontfort.com

ECOMUSEE DU PAYS DE MONTFORT

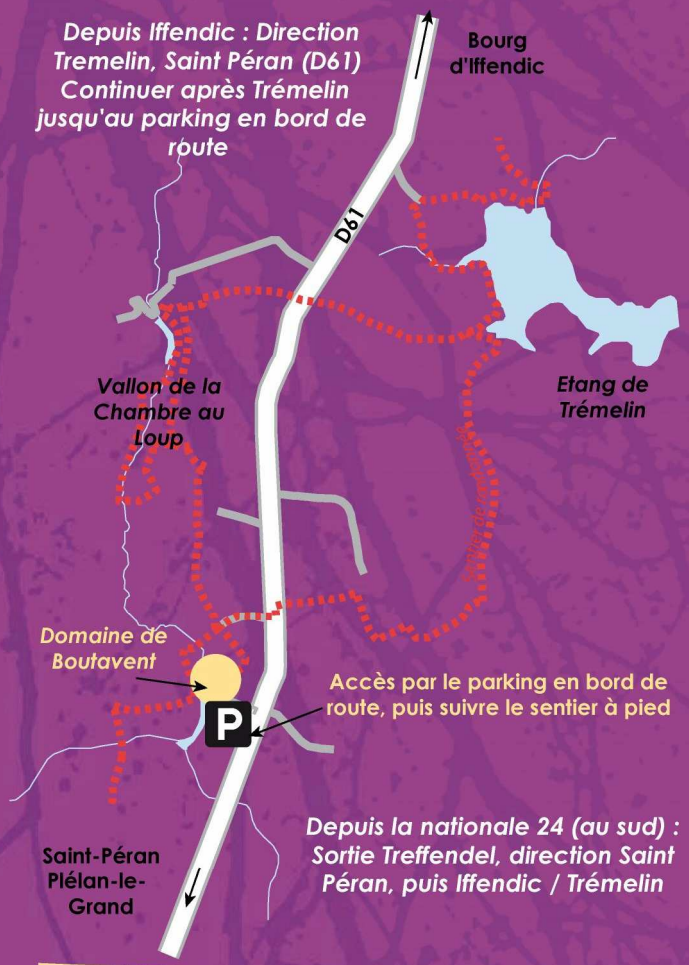

Continuez votre balade en empruntant les chemins de randonnée sillonnant le Domaine de Boutavent (Cf Carte des balades en Pays de Montfort) : **Circuit 20 "La Roche Trébulente", GR 37, GR de Pays.**

Office de Tourisme du Pays de Montfort
4, place du tribunal à Montfort
Tel : 02 99 09 06 50 - E-mail : tourisme@paysdemontfort.com

www.paysdemontfort.com

Conception Aurélie VITRE, Crédit photos Office de Tourisme, Illustration Stéphane DUVAL.

Domaine de Boutavent

Iffendic

Pays de Montfort

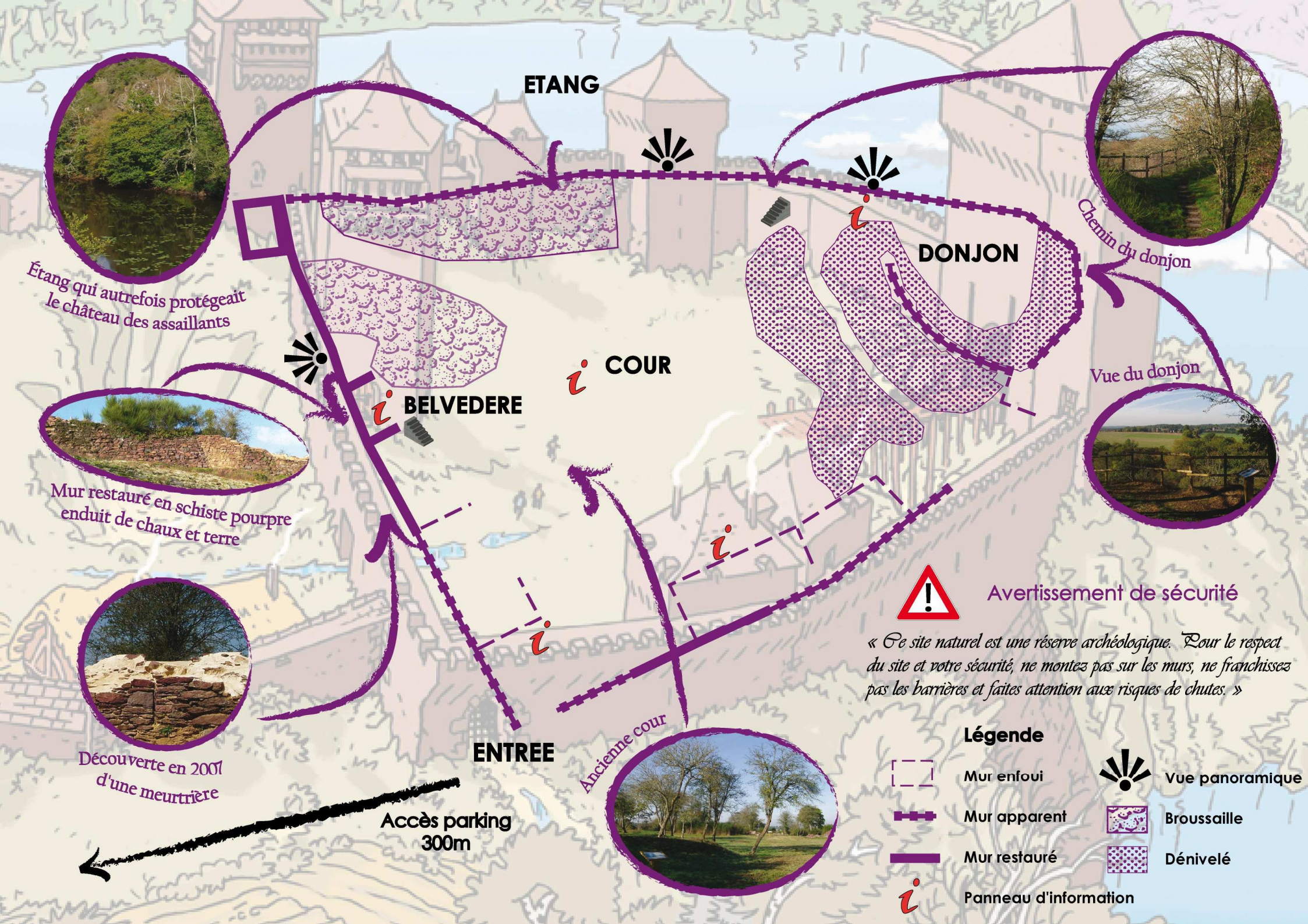
ETANG
DONJON
Chemin du donjon
Étang qui autrefois protégeait le château des assaillants
COUR
BELVEDERE
Vue du donjon
Mur restauré en schiste pourpre enduit de chaux et terre
Découverte en 2007 d'une meurtrière
ENTREE
Ancienne cour
Accès parking 300m
Avertissement de sécurité
« Ce site naturel est une réserve archéologique. Pour le respect du site et votre sécurité, ne montez pas sur les murs, ne franchissez pas les barrières et faites attention aux risques de chutes. »
Légende
Mur enfoui
Mur apparent
Mur restauré
Panneau d'information
Vue panoramique
Broussaille
Dénivelé